教授用資料

47都道府県地図「宮崎県」を見てやってみよう！（土地利用・農林水産物）

名前（　　）

●土地利用のようす

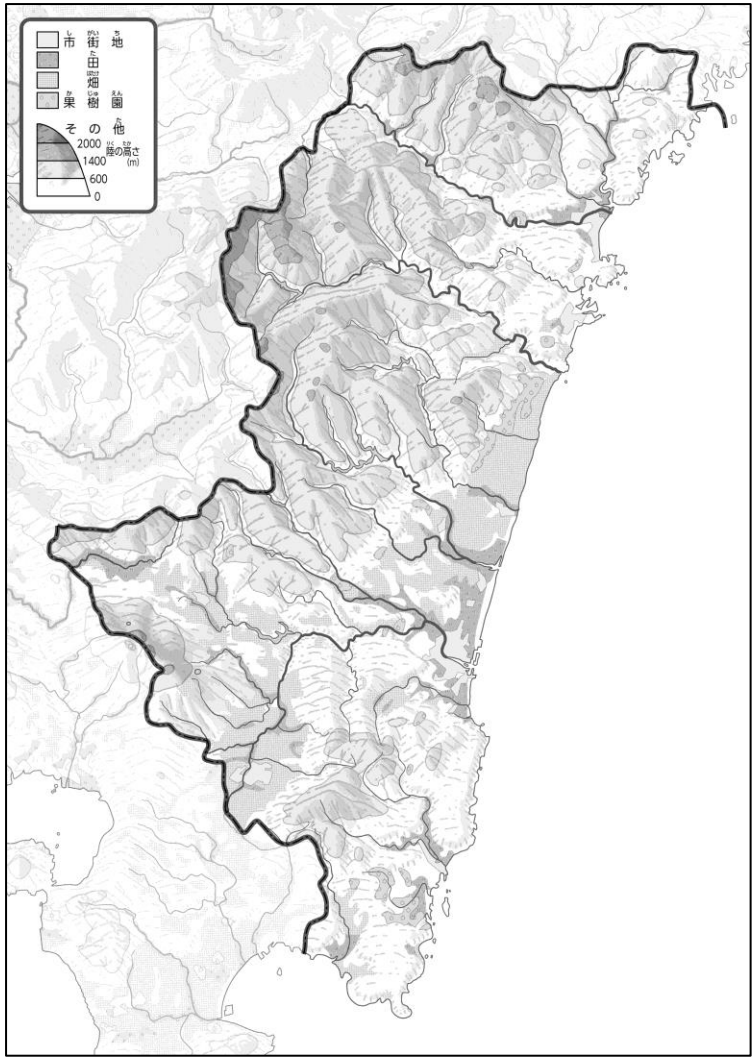

① 「畑」を緑色、「果樹園」をピンク色でぬってみよう。

●おもな農林水産物

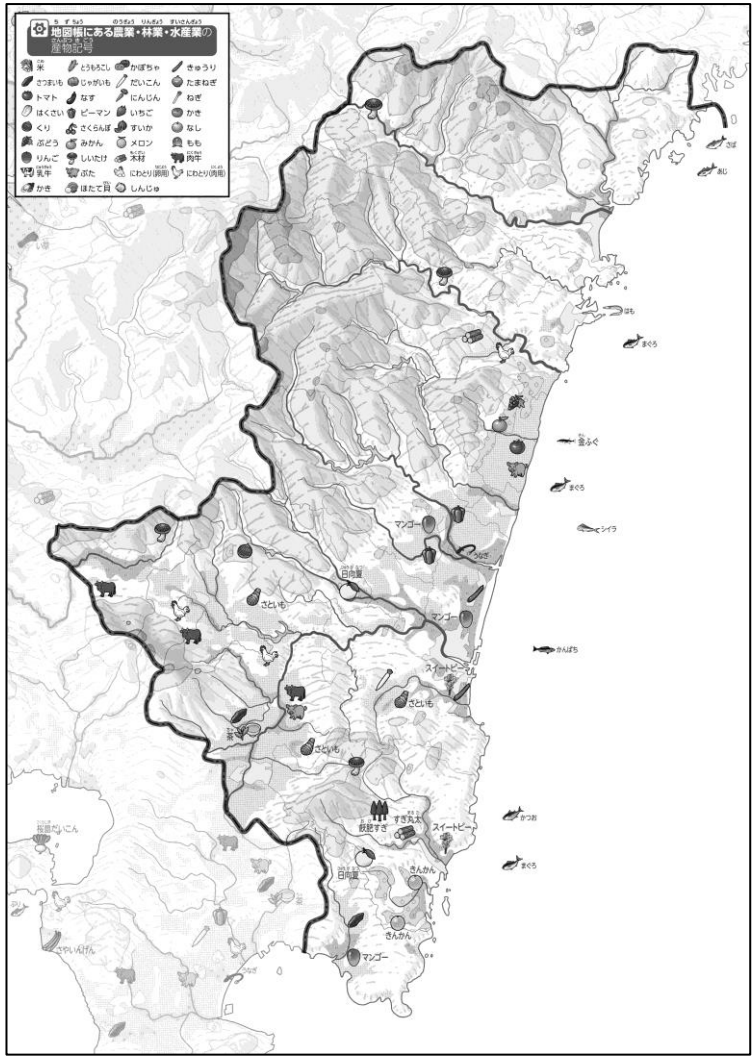

② 野菜の記号を黒色、くだものの記号を赤色の○でかこんでみよう。

③ 上の２つの地図を見て、気づいたことを右の□のなかに書いてみよう。

ヒント：どこでどのようなものが作られているのかな？

- **東部の沿岸部（宮崎平野）では、ピーマンやきゅうりの栽培がさかんである。**
- **山間部では、日向夏やきんかんなど、果樹が作られている。※解答例です。**