教授用資料

47都道府県地図「和歌山県」を見てやってみよう！（地形・交通）

名前（　　）

●地形のようす

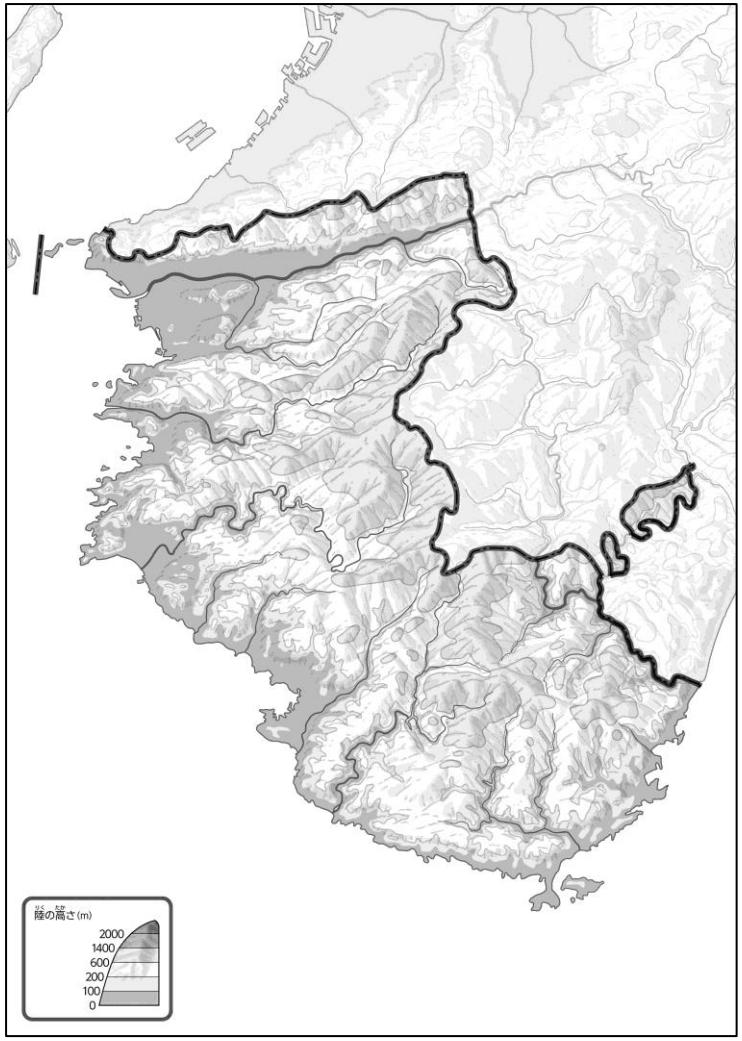

① 川を青色でなぞってみよう。また、100mより低いところを緑色でぬってみよう。

③ 上の２つの地図を見て、気づいたことを右の□のなかに書いてみよう。
ヒント：高速道路や鉄道はどんなところを通っているのかな？

●交通のようす

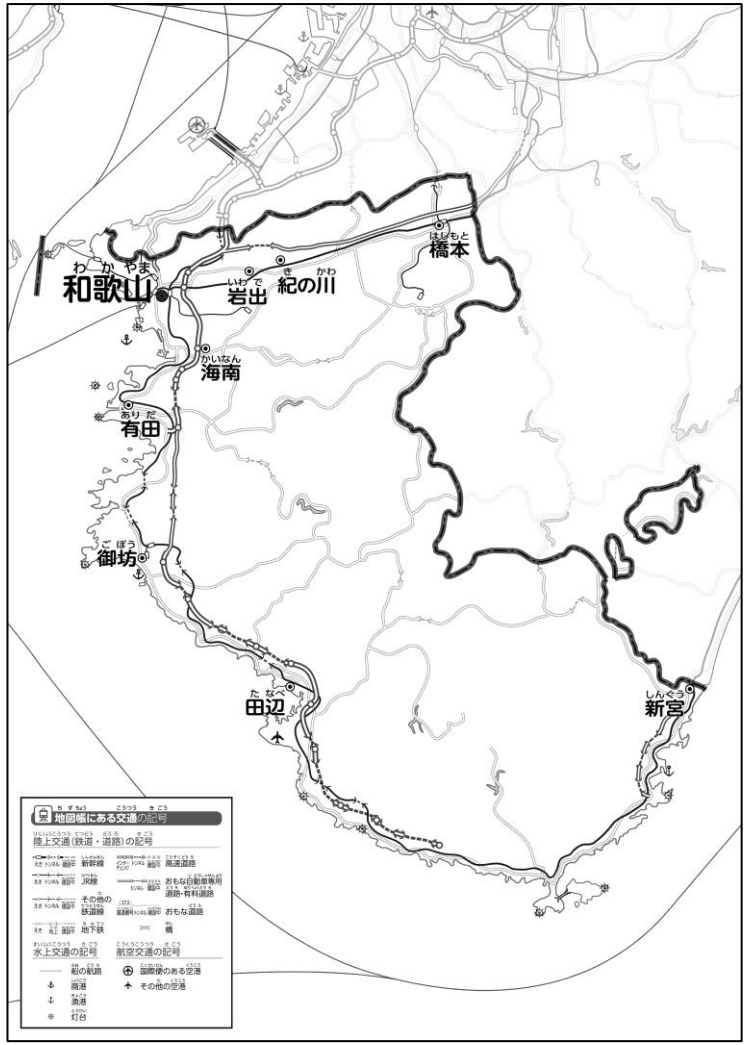

② 高速道路を赤色で、鉄道を黒色でなぞってみよう。