47都道府県地図「奈良県」を見てやってみよう！（地形・農林水産物）

教授用資料

名前（　　）

●地形のようす

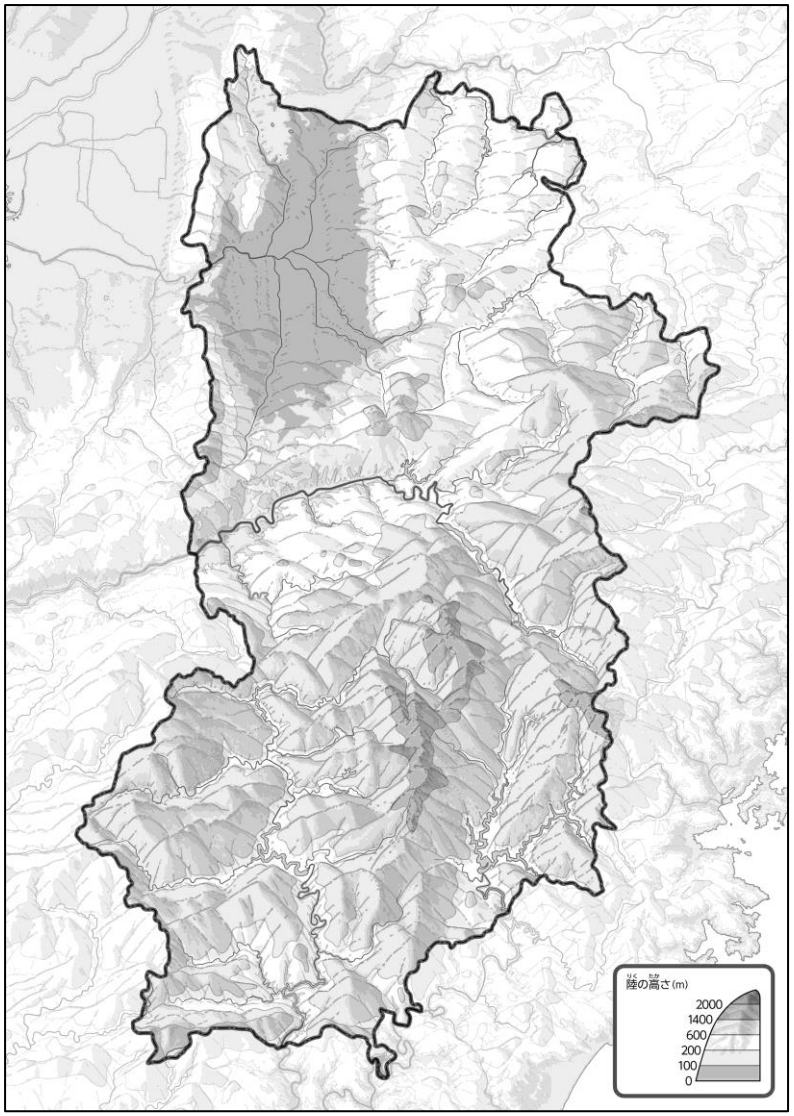

① 100m より低いところを緑色の線でかこんでみよう。

③ 上の２つの地図を見て、気づいたことを右の□に書いてみよう。

ヒント：木材は、どんなところでとれているのかな？

●おもな農林水産物

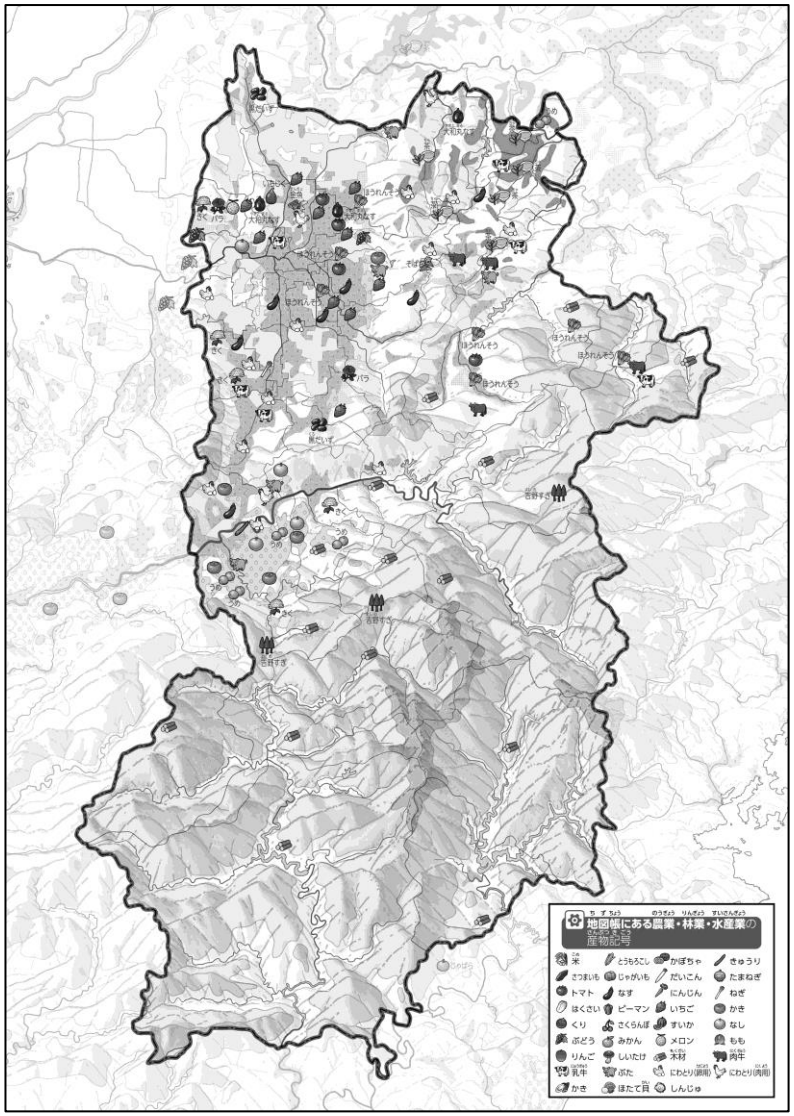

② 「トマト」「なす」「木材」を〇でかこんでみよう。

- 木材は山が多い南部で作られている。
- トマトやなすなどの野菜は、北西部の平地で多く作られている。　※解答例です