47都道府県地図「奈良県」を見てやってみよう！（地形・土地利用）

教授用資料

名前（　　）

●地形のようす

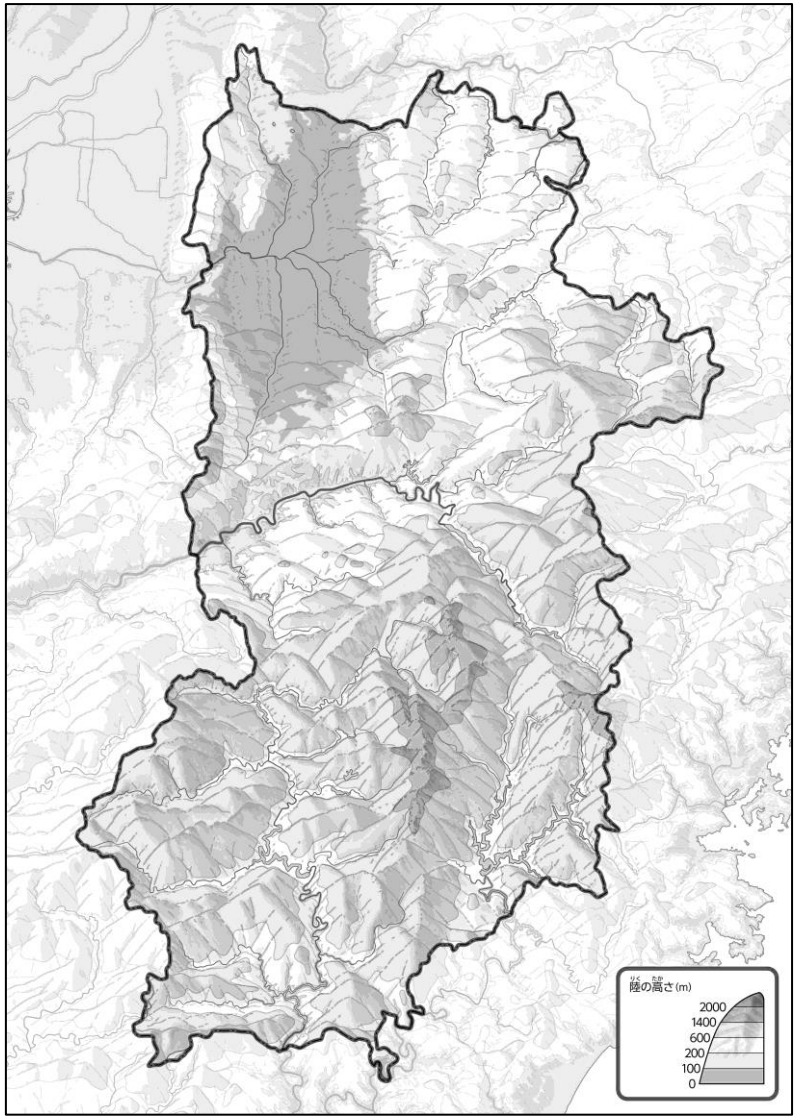

① 川を青色でなぞってみよう。100m より低いところを、緑色の線でかこんでみよう。

③ 上の２つの地図を見て、気づいたことを右の□に書いてみよう。
ヒント：田はどんなところに広がっているのかな？

●土地利用のようす

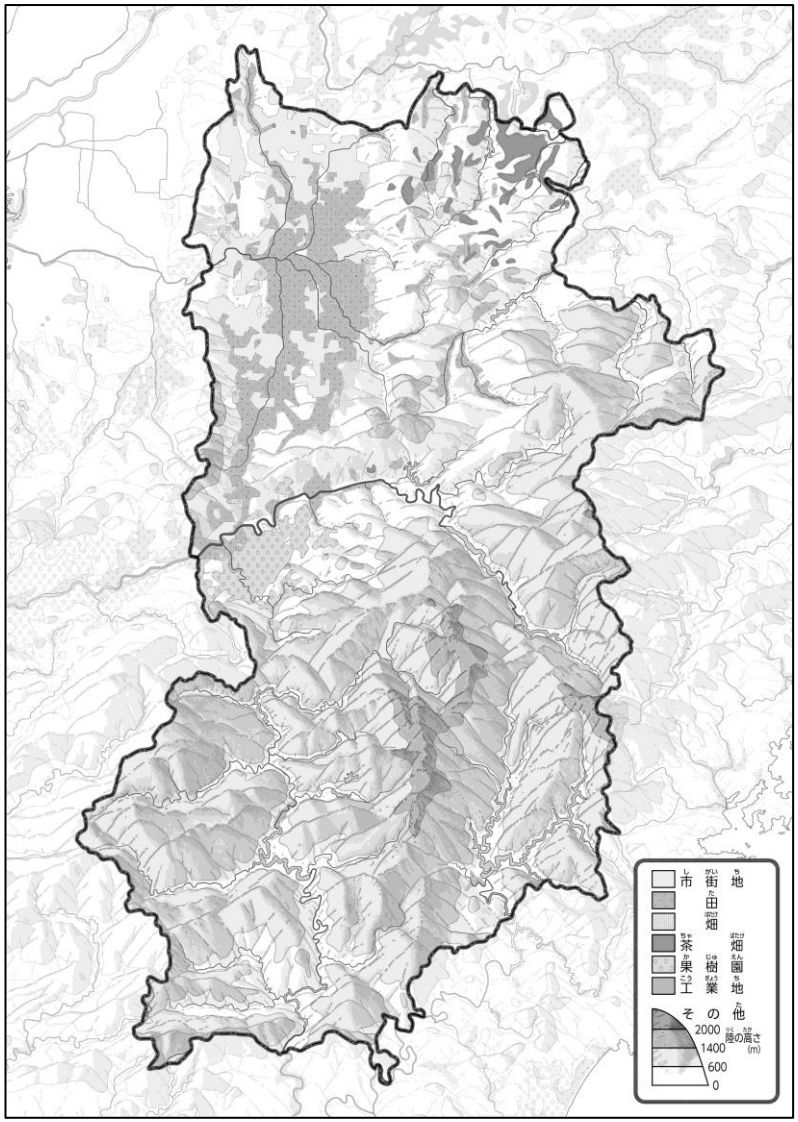

② 田を緑色、市街地を黄色、茶畑を茶色でぬってみよう。

- 茶は北東部の高原に広がっている。
- 田や市街地は北西部の平地に広がっている。

※解答例です