47都道府県地図「長野県」を見てやってみよう！（農林水産物・工業）

教授用資料

名前（　　）

●おもな農林水産物

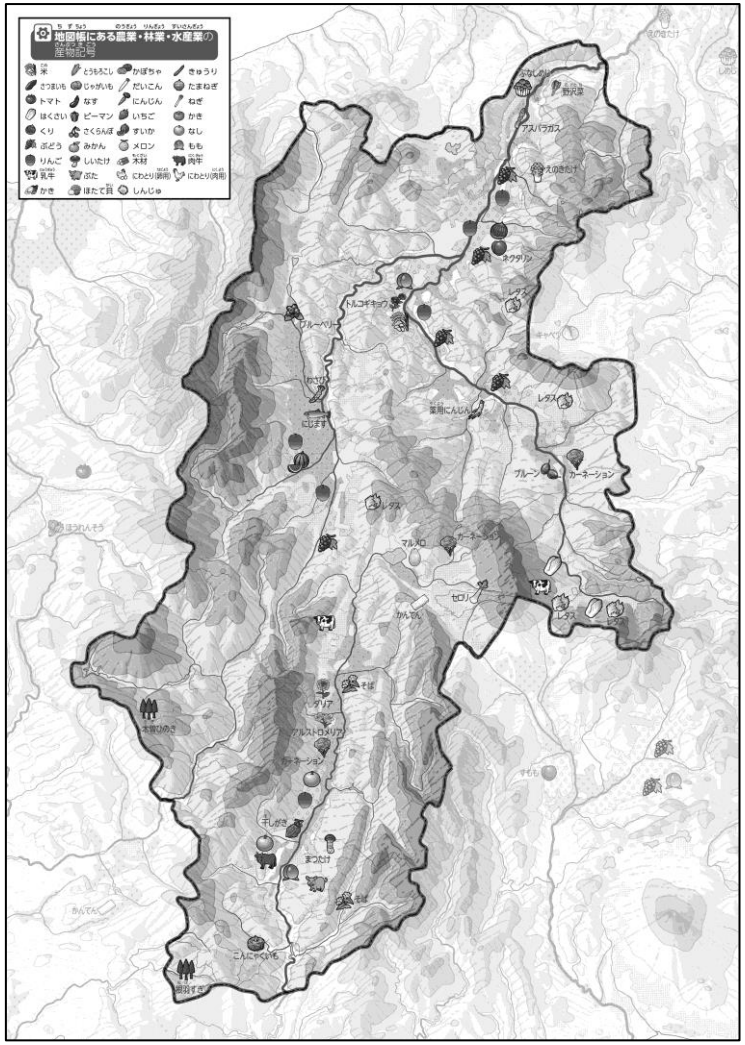

② 「おもな農林水産物」を見ながら、２つ以上ある記号を○でかこんでみよう。また、自分の住んでいるところで作られているものを調べ、書きいれてみよう。

③ 上の２つの地図を見て、気づいたことを右の□のなかに書いてみよう。
ヒント：どんなところで、どんなものが作られているのかな？

●おもな工業

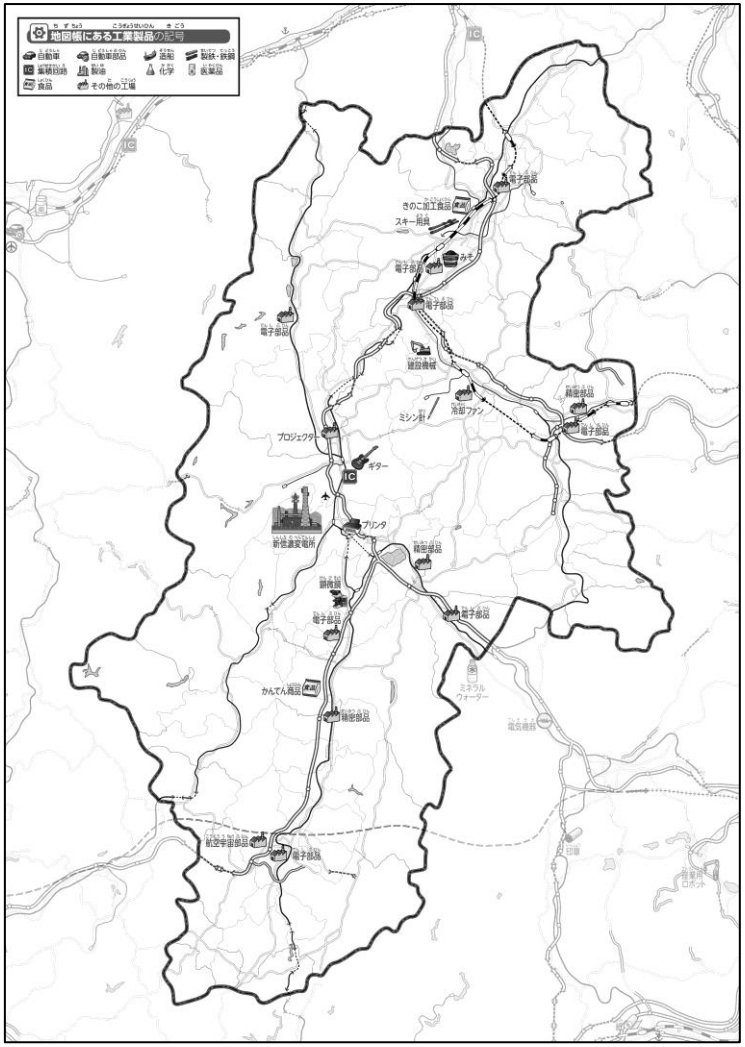

① 「おもな工業」「交通のようす」を見ながら、高速道路を黒色でなぞってみよう。また、工場の記号をすべて○でかこみ、自分の住んでいるところで作られているものを調べ、書きいれてみよう。