47都道府県地図「長野県」を見てやってみよう！（地形・交通）

教授用資料

名前（　　）

●地形のようす

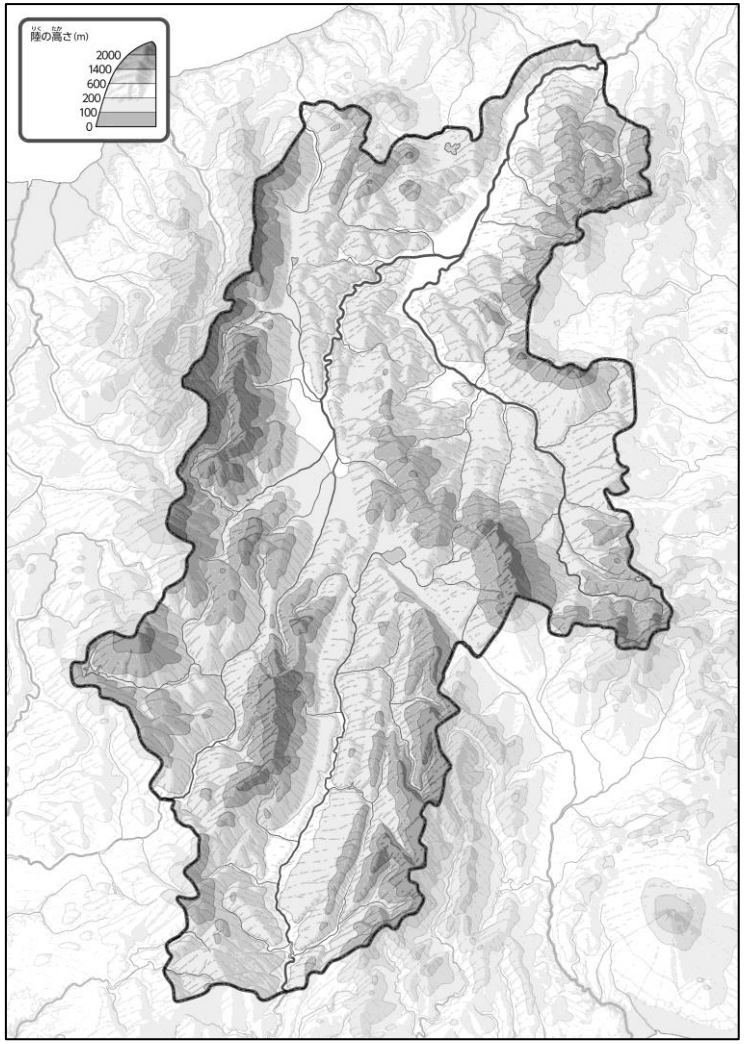

① 「地形のようす」を見ながら、川を青色でなぞってみよう。

●交通のようす

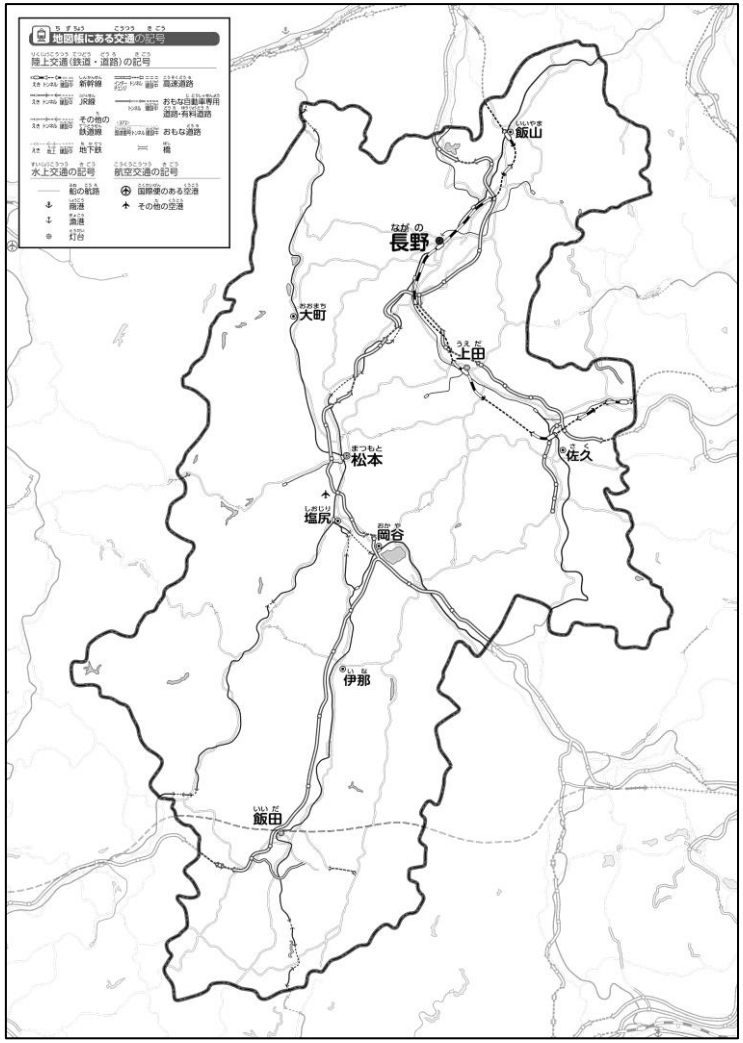

② 「交通のようす」を見ながら、高速道路と鉄道を黒色でなぞってみよう。また、地図帳をみながら、高速道路や鉄道がどこの県に通じているか調べてみよう。

③ 上の２つの地図を見て、気づいたことを右の□のなかに書いてみよう。
ヒント：高速道路や鉄道はどんな地形のところを通っているのかな？